보혈 찬송 메들리

Hymns of the Blood Medley

Arranged by 최덕신

Andante (♩ = ca.76)

구 주 의 십 자 가 보 혈 로

죄 씻 음 받 기 를 원 하 네 내 죄 를 씻 으 신

주 이 름 찬 송 합 시 – 다

찬 송 합 시 다 찬 송 합 시 –

다 오 – 내 죄 를 씻 으 신 주 이 – 름

www.vitnara.com
이 악보는 온라인 선곡을 위한 견본입니다.

이 부분은 저작권 보호를 위해 삭제되었습니다.

Women's Unison

찬 송 합 시 – 다 내 – 주 ——— 의 보 혈

은 정 하 ——— 고 정 하 다 내

죄 ——— 를 정 케 하 신 주 난 오 ——— 라 하 신

다

샘 – 물 과 같 은 보 혈 – 은 임 –

마 누 엘 의 – 로 – 과 – 이 – 샘 에 죄 를

씻 으 – 면 정 — 하 게 되 겠 네 정 –

www.vitnara.com
이 악보는 온라인 선곡을 위한 견본입니다.

이 부분은 저작권 보호를 위해 삭제되었습니다.

내 가 주 께 로 지 금 가 오
하 게 되 겠 네 정 하 게 되 겠
니 골 고 다 의 보 혈 로 날
네 이 샘 에 죄 를 씻 으 민 정
씻 어 주 소 서
하 게 되 겠 네
예 수 심 자 가 의 흘 린 피 로 서 그 대
는 씻 기 어 있 는 가 더 러 운 죄 회 개 하 는
능 력 은 그 대 는 참 의 지 하 는 가 예 수

이 부분은 저작권 보호를 위해 삭제되었습니다.

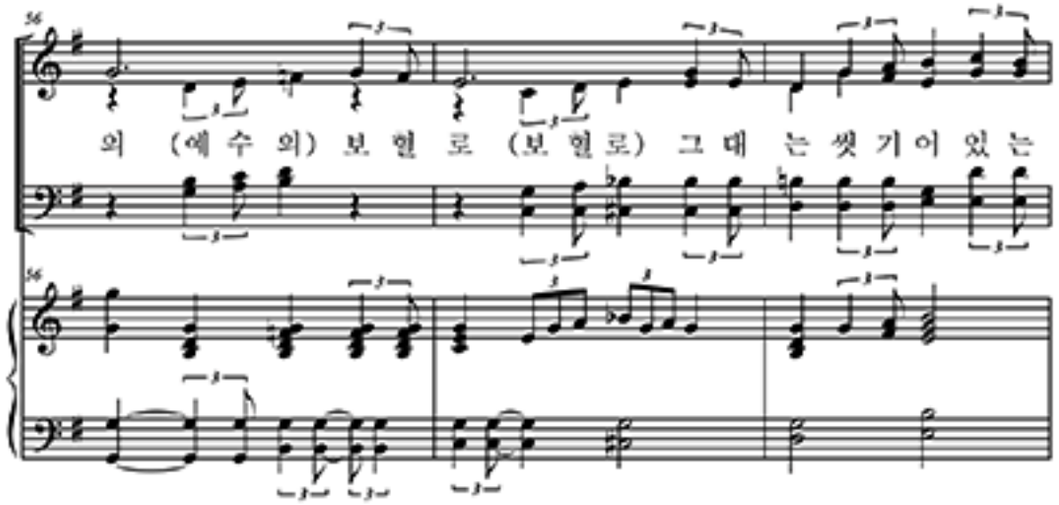

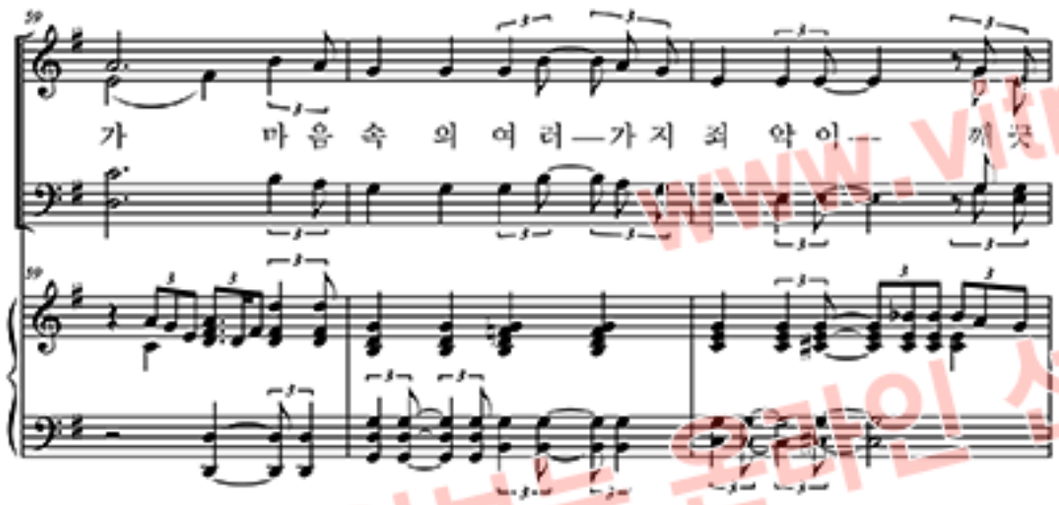

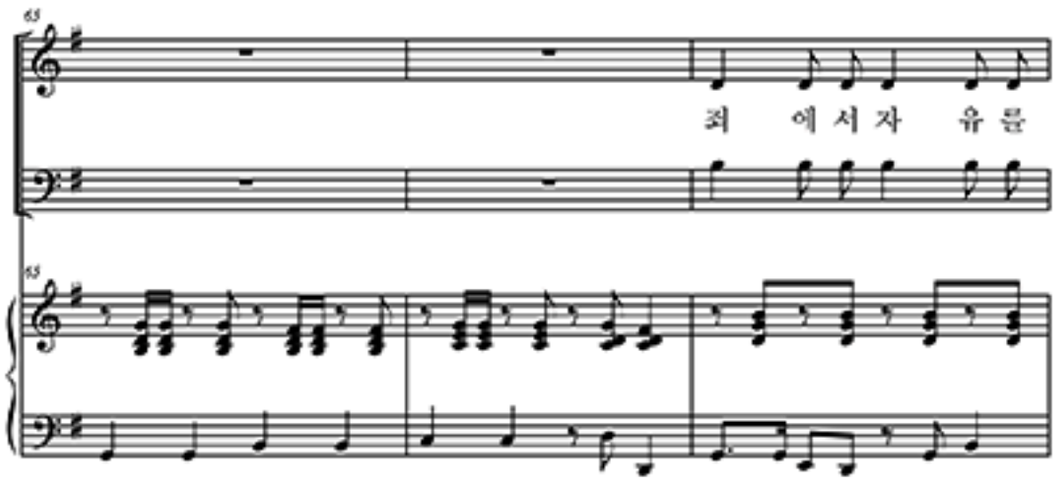

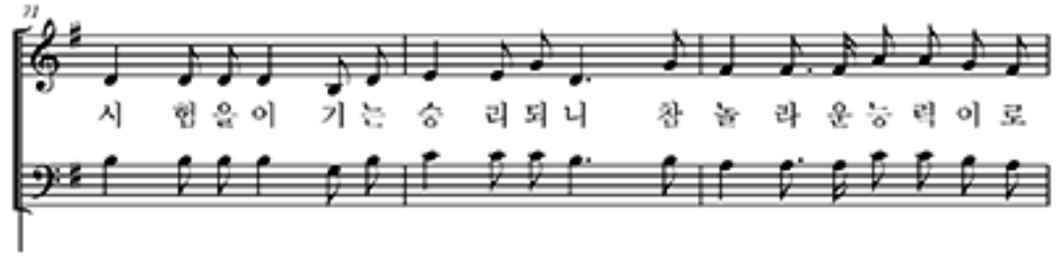

이 부분은 저작권 보호를 위해 삭제되었습니다.

www.vitnara.com
이 악보는 온라인 선곡을 위한 견본입니다.

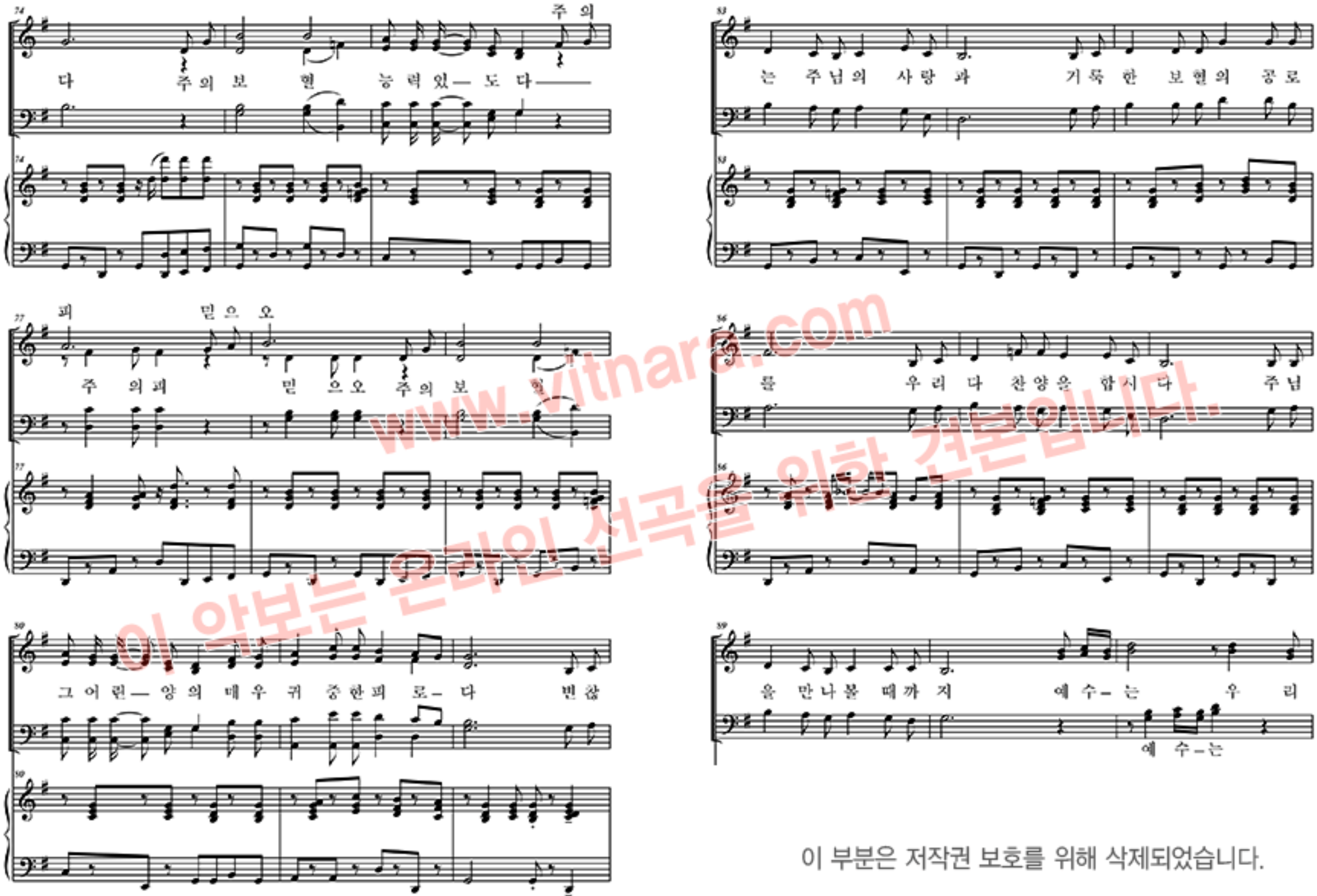

이 부분은 저작권 보호를 위해 삭제되었습니다.

www.vitnara.com
이 악보는 온라인 선곡을 위한 견본입니다.

www.vitnara.com
뒷부분은 저작권 보호를 위해 삭제되었습니다.