내 영혼에 햇빛 비치니

Sunshine in My Soul

Words by **E. E. Hewitt**
Music by **John R. Sweney**
Adapted & Arranged by **John Coates, Jr.**
홍정표 역

Moderate "gospel-rock" tempo - not too fast (♩ = ca.108-120)

f rhythmically

8vb

loco

SOPRANO

ALTO

rhythmically

mf

(S. div.)

내 영 혼 에 햇 빛 비 치 니 주

mf

(S. unis.)

(S. div.)

영 광 찬 란 해— 이 세 상 이 떤 빛 보

f

mf

8vb

www.vitnara.com
이 악보는 온라인 선곡을 위한 견본입니다.

f

다 이 빛 더 빛— 나 네 오 주 의

f

(S. unis.)

(S. div.)

영 광 빛 난 그— 빛 내 게 비 춰 주 시 옵 소

TENOR *mf*

BASS

오 빛 난 그 빛 나 에 게

mf

(S. unis.)

서 — 그 밝 은 빛 주 일 줄 뵈 올 때 나 의

이 부분은 저작권 보호를 위해 삭제되었습니다.

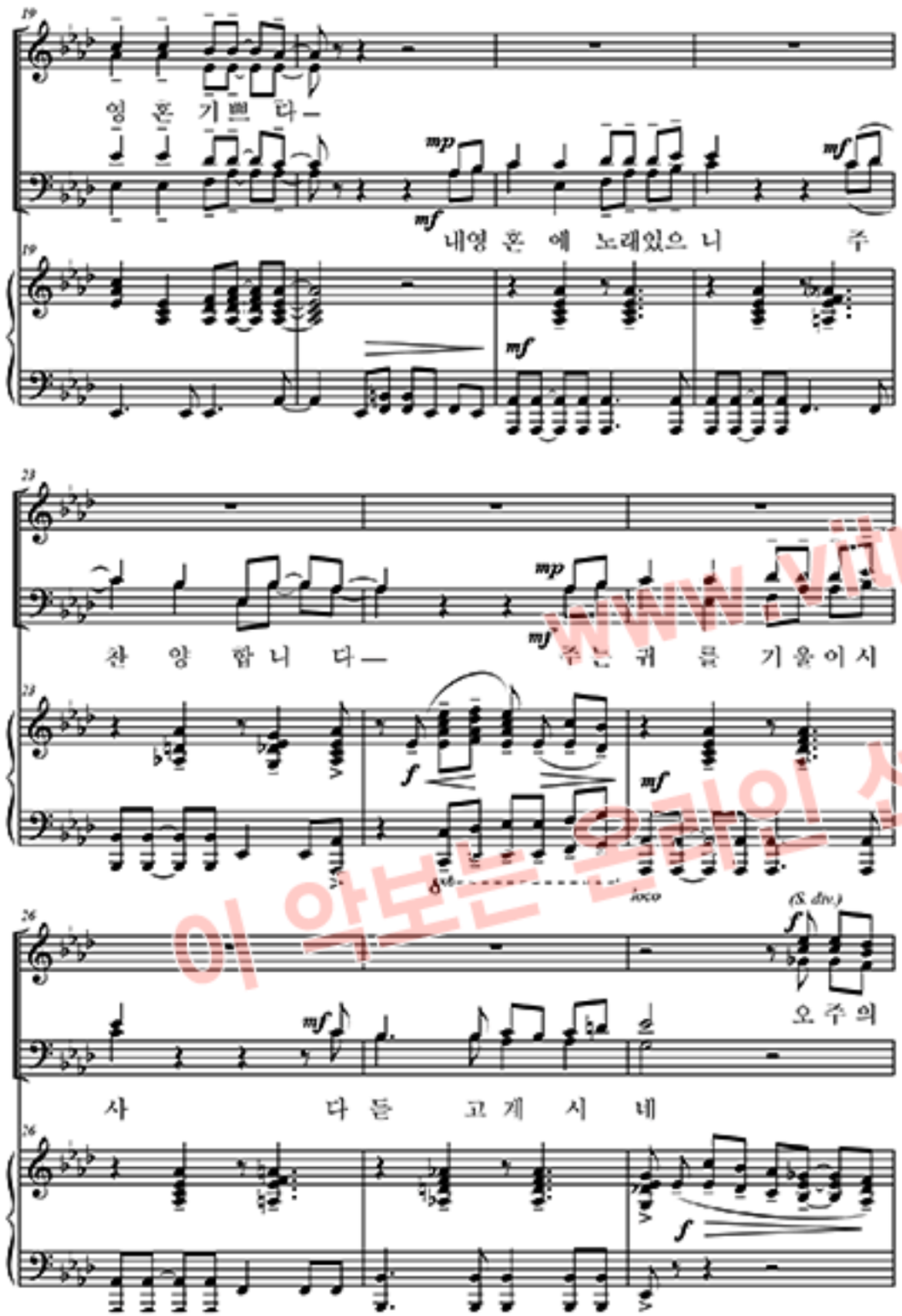

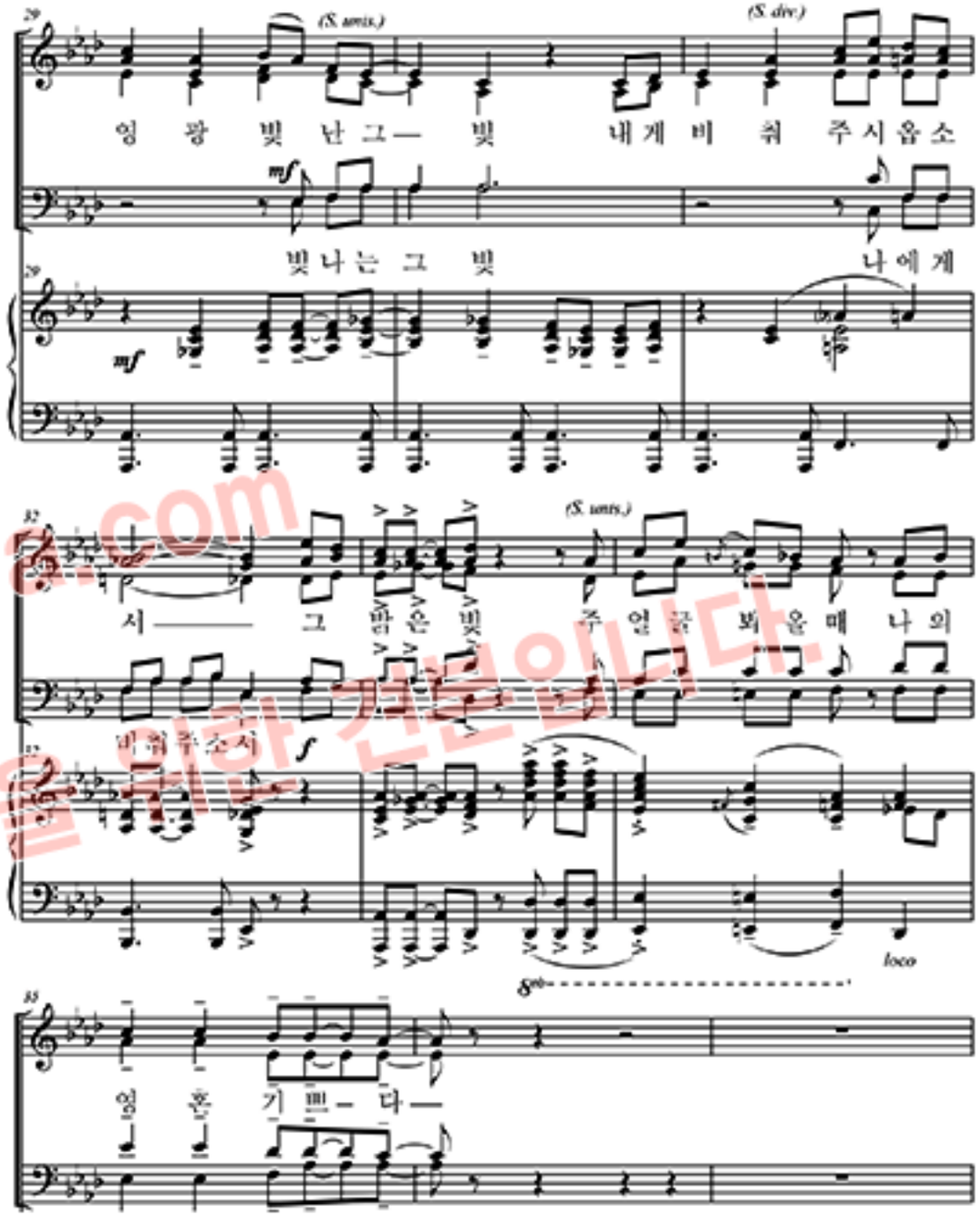

이 부분은 저작권 보호를 위해 삭제되었습니다.

www.viitnara.com
이 악보는 오리지널 선곡을 위한 견본입니다.

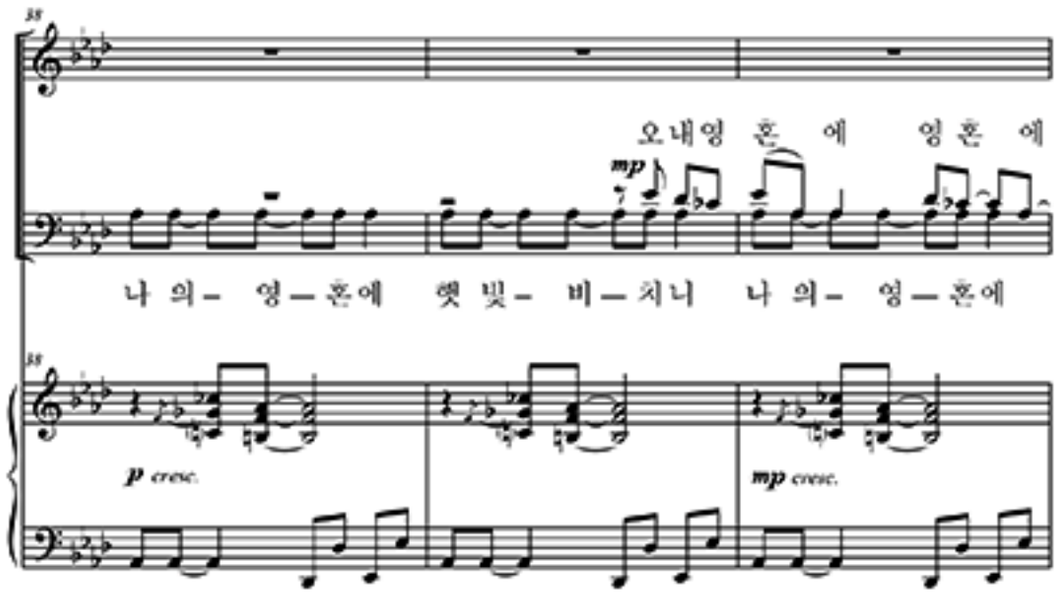

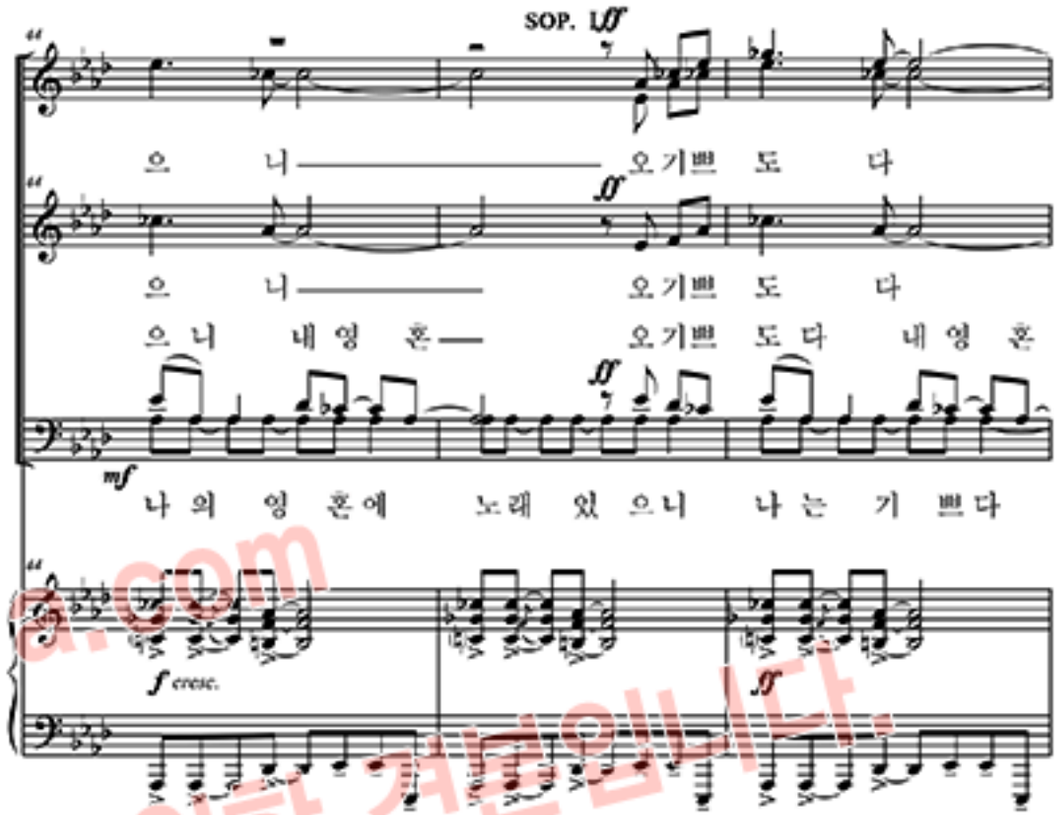

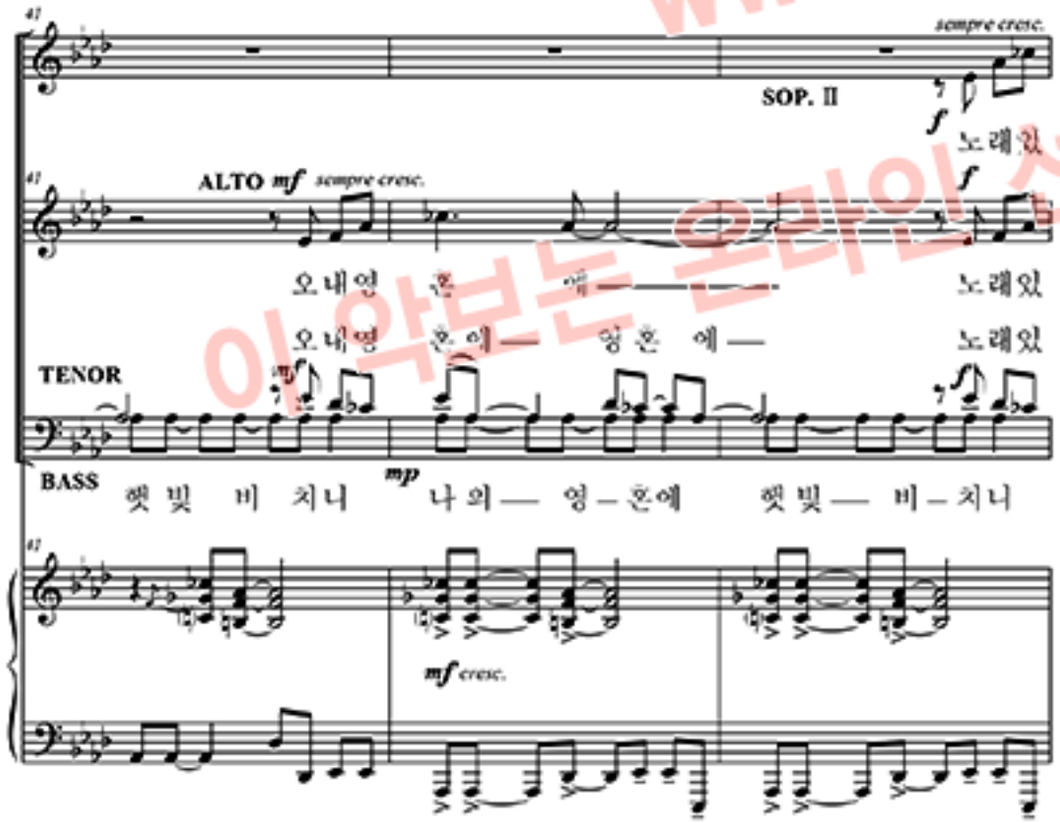

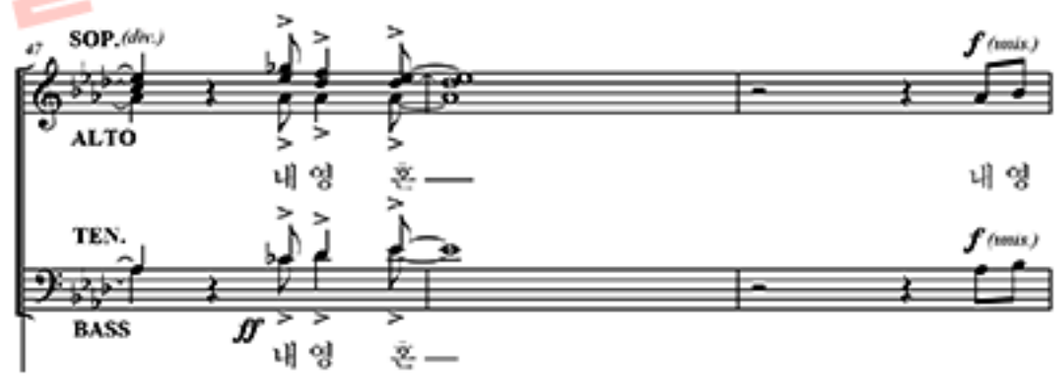

이 부분은 저작권 보호를 위해 삭제되었습니다.

www.vitnara.com
이 악보는 온라인 선곡을 위한 견본입니다.

www.vitnara.com
뒷부분은 저작권 보호를 위해 삭제되었습니다.