6.목자들아, 가서 전하라!

Shepherds, Go Tell!

네 번째 낭독 : 누가복음 2:15-18

나레이터: 천사들이 떠나 하늘로 올라가자 목자들이 서로 말했습니다.
" 베들레헴으로 가서 주께서 우리에게 말씀하신 이 일이 정말 일어났는지 보자."

목자들: 그래서 그들은 서둘러 가서 마리아와 요셉과 아기를 찾아냈습니다.
과연 아기는 구유에 누워 있었습니다.

나레이터: 보고 천사가 자기들에게 이 아기에 대하여 말한 것을 전하니

회중: 그들은 아기를 보고 나서 그 아이에 관해 들은 말을 알려 주었고
그 말을 들은 모든 사람은 목자들이 한 말에 놀랐습니다.

Traditional Christmas Spirituals
Music by **SALLY K. ALBRECHT**
홍정표 역

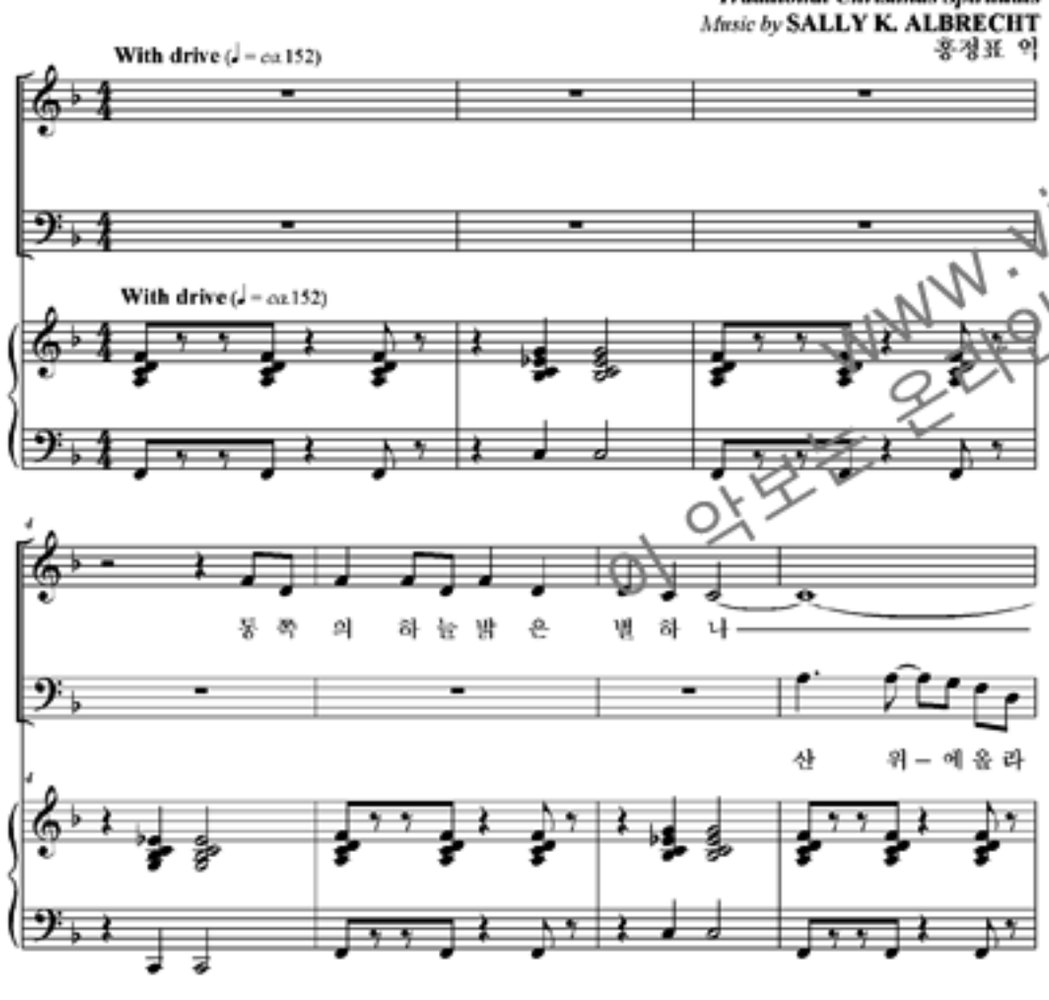

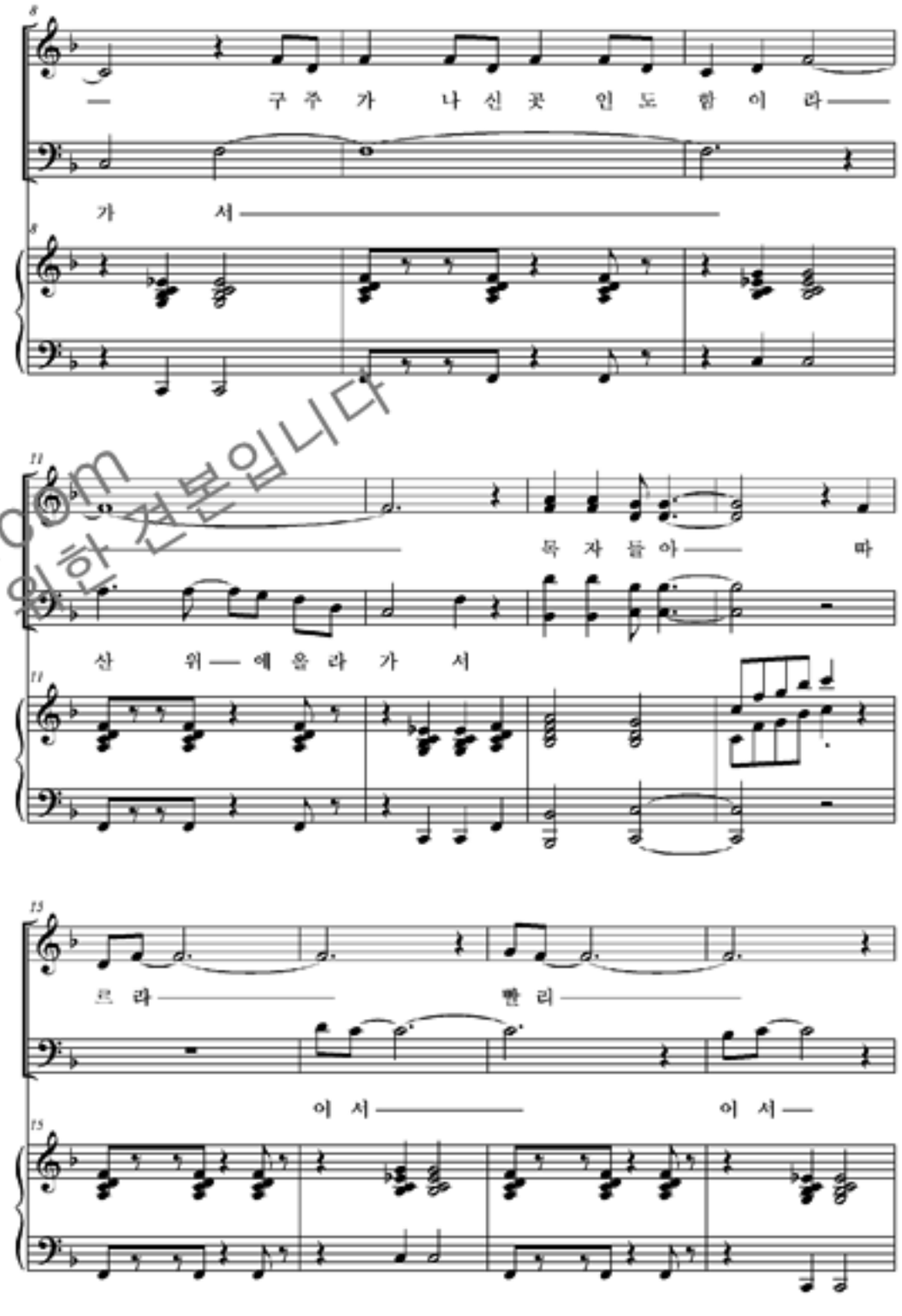

www.vitnara.com
이 악보는 온라인 선곡을 위한 견본입니다

19

산 위— 에 올 라 가 시 예 수 나 심 을 진 하 라—

23

산 위— 에 올 라 가 시 주 나 심 진— 하 라

27

아 기 예 수 계 신 곳 어 서 빨 리 가 보 자

31

아 기 예 수 계 신 곳 목 자 들 아— 가

35

니 라— 빨 리—

이 시— 이 시—

39

빨 리— 빨 리—

— 이 시— 이 시

www.vitnara.com
이 악보는 오라인 선교를 위한 정보입니다

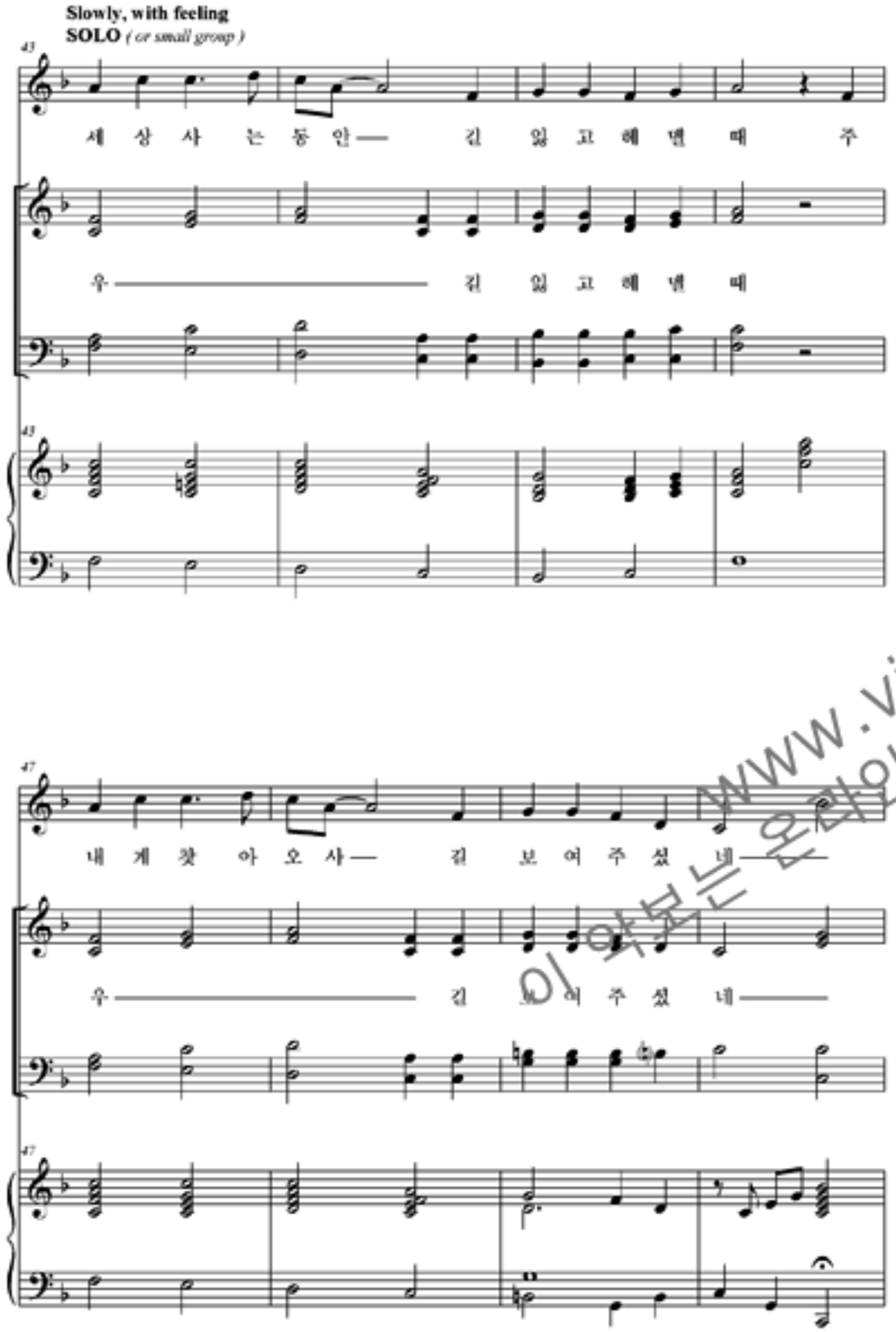
Slowly, with feeling
SOLO (or small group)
세 상 사 는 동 안 — 길 잃 고 헤 맬 때 주
우 — 길 잃 고 헤 맬 때
내 게 찾 아 오 사 — 길 보 여 주 셨 네 —
우 — 길 보 여 주 셨 네 —

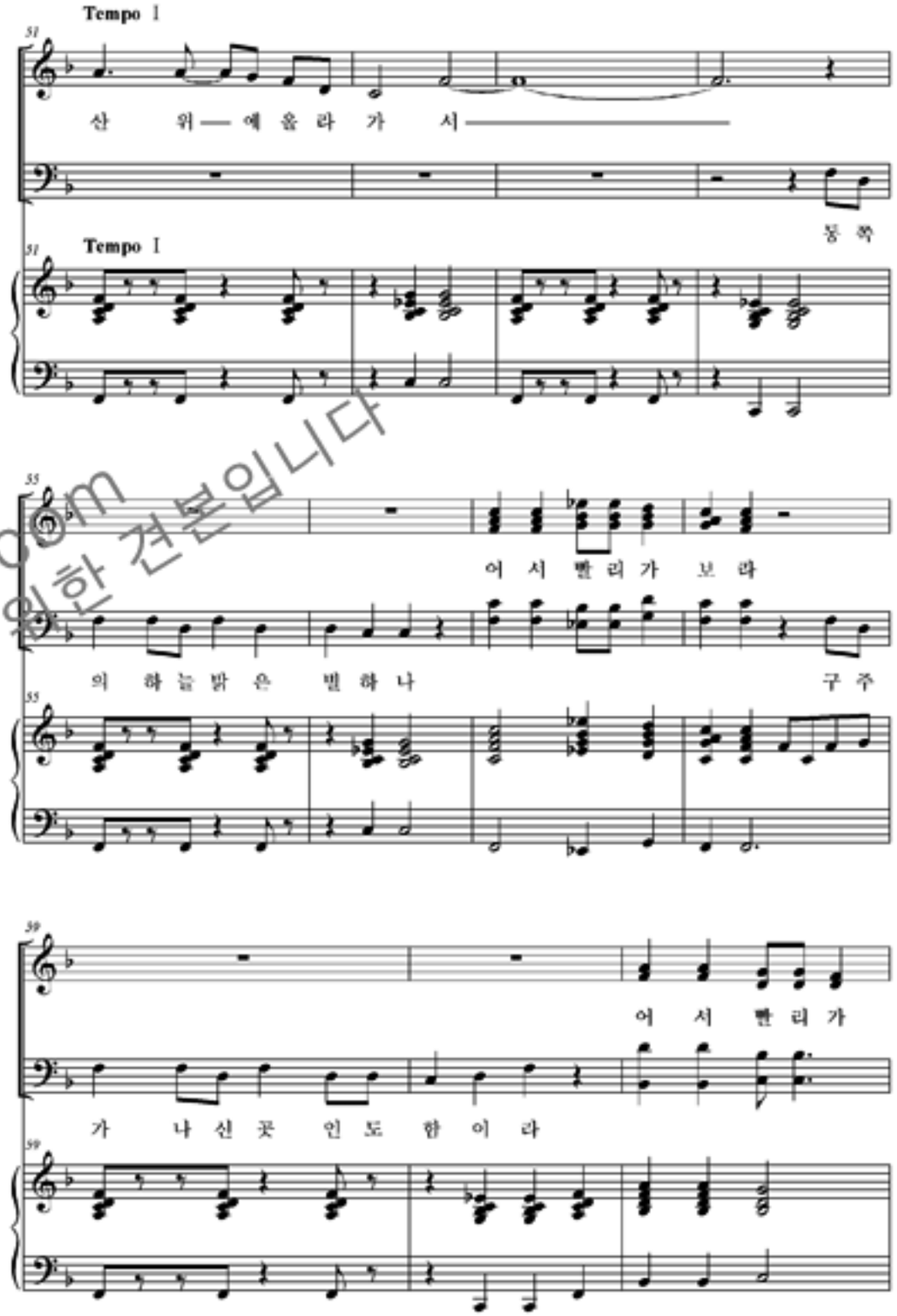
Tempo I
산 위 — 에 올 라 가 서 —
동 쪽
Tempo I
어 서 빨 리 가 보 라
의 하 늘 밝 은 별 하 나 구 주
어 서 빨 리 가
가 나 신 곳 인 도 함 이 라

www.vitnara.com
이 악보는 온라인 선곡을 위한 견본입니다

www.vitnara.com
뒷부분은 저작권 보호를 위해 삭제되었습니다.