일어나라 기뻐하라

Awake! Arise! Rejoice!

for S.A.T.B. voices, accompanied

Words by
Joseph M. Martin (BMI)

Tune:
Puer Nobis
Trier Manuscript, 15th Century
Original music and arranged by
Joseph M. Martin (BMI)
홍정표 역

Slowly, freely

p

5 **Moderately fast, felt in one, murmuring** (♩. = ca. 53)

SOPRANO

ALTO

mp

일 어 나

10

라 동 이 텄 다 기 쁨 의

Copyright © 2013, 2014, HAL LEONARD Corporation
International Copyright Secured. All Rights Reserved.
무단복사 및 편집을 금지합니다. 빛나라(Vitnara)

14 17

노 래 불 러 라 저 샛 별

18

환 히 빛 난 다 구 세 주

22

탄 생 하 셨 다

26 TENOR BASS *mf* 28

일 어 나 라 아

이 부분은 저작권 보호를 위해 삭제되었습니다.

www.vitnara.com
이 악보는 온라인 선곡을 위한 견본입니다.

30

침 이 다 한 아 기 탄— 생

34 36

하 셨 다 평 화 의 왕 주

38

오 셨 다 빛 되 신 주 주

42

오 셨 다

47 SOPRANO ALTO TENOR BASS mp 49

기 뻐 하 고— 기

51

뻐— 하 라 약 속— 의 주— 님

55 57

오 셨 다 저 베— 들 레— 헴

이 부분은 저작권 보호를 위해 삭제되었습니다.

www.vitnara.com
이 악보는 온라인 선곡을 위한 견본입니다.

마 을 에 한 아 기 탄 생
하 셨 다
mp
mp sens.
cresc. poco a poco
mf
58
알 렐 루 야 알 렐 루

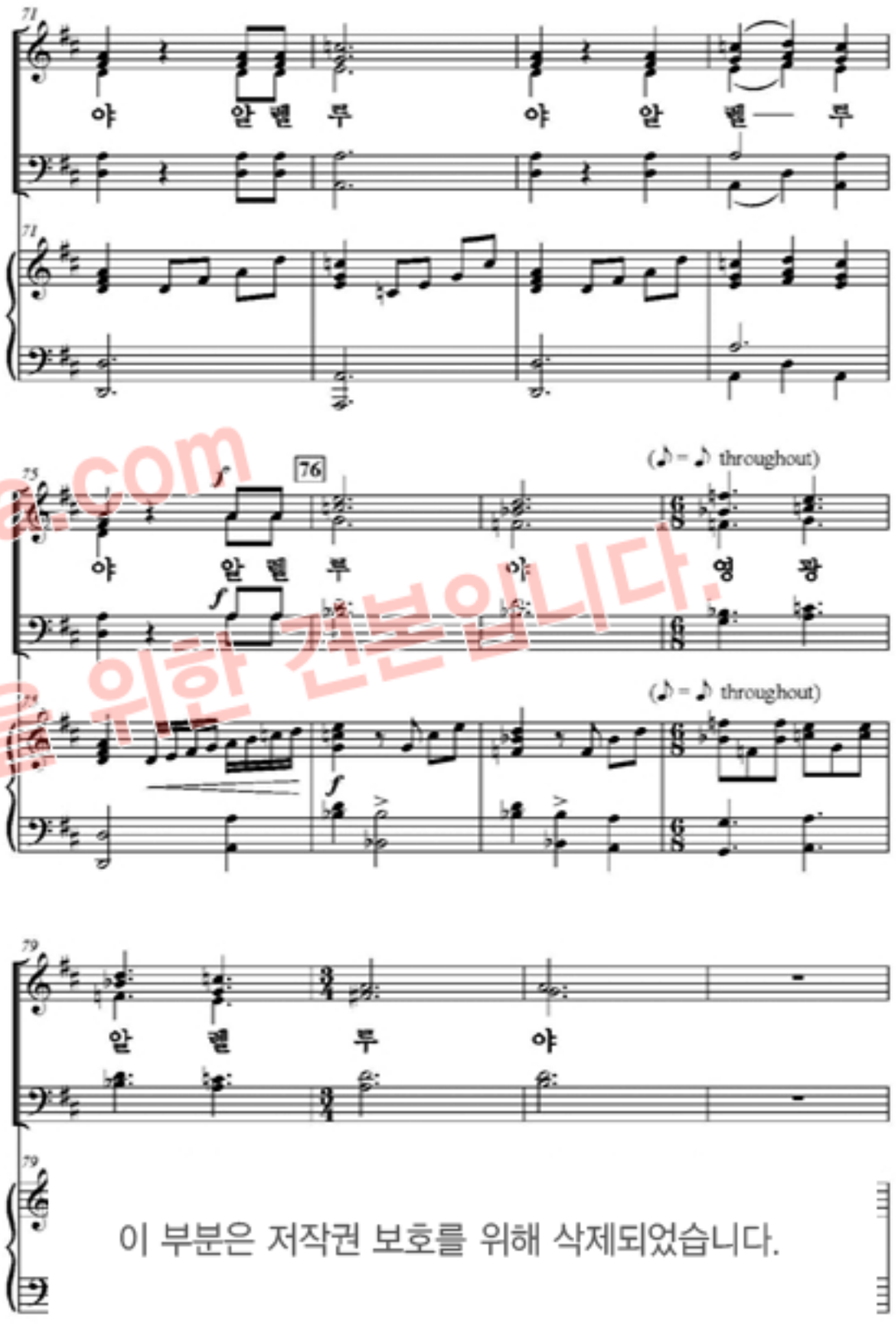
야 알 렐 루 야 알 렐 루
76
(♪ = ♪ throughout)
야 알 렐 루 야 영 광
(♪ = ♪ throughout)
알 렐 루 야

이 부분은 저작권 보호를 위해 삭제되었습니다.

www.vitnara.com
이 악보는 온라인 선곡을 위한 견본입니다.

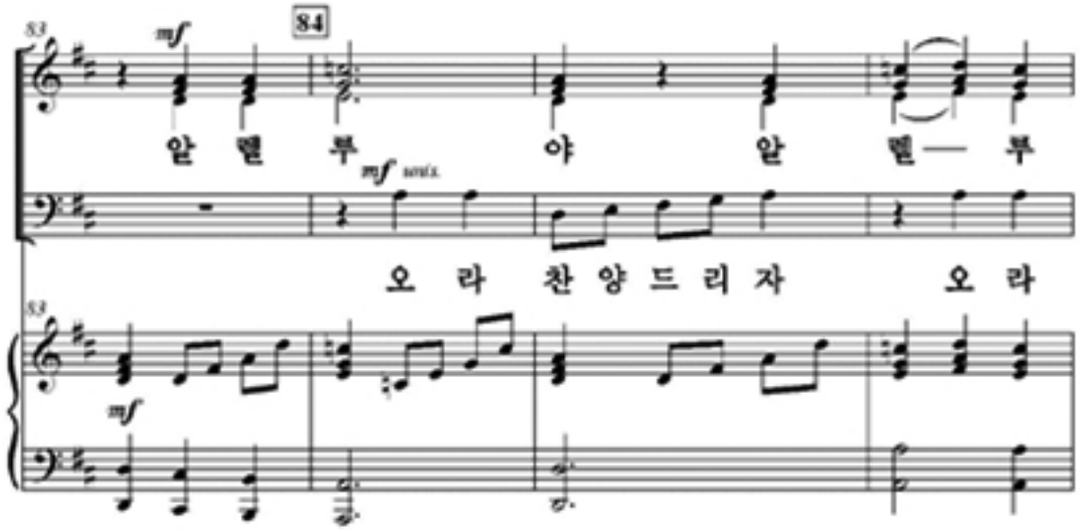

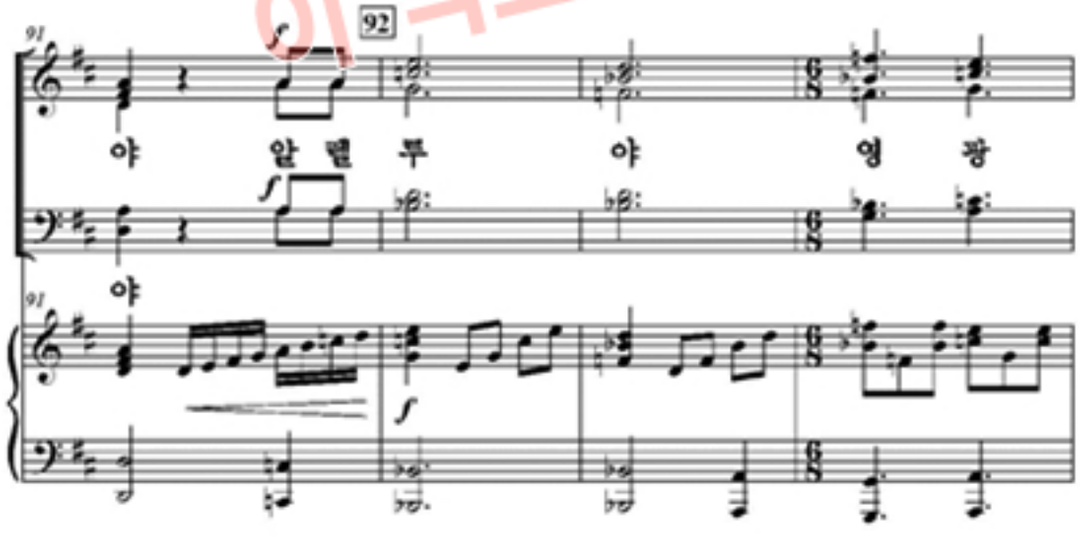

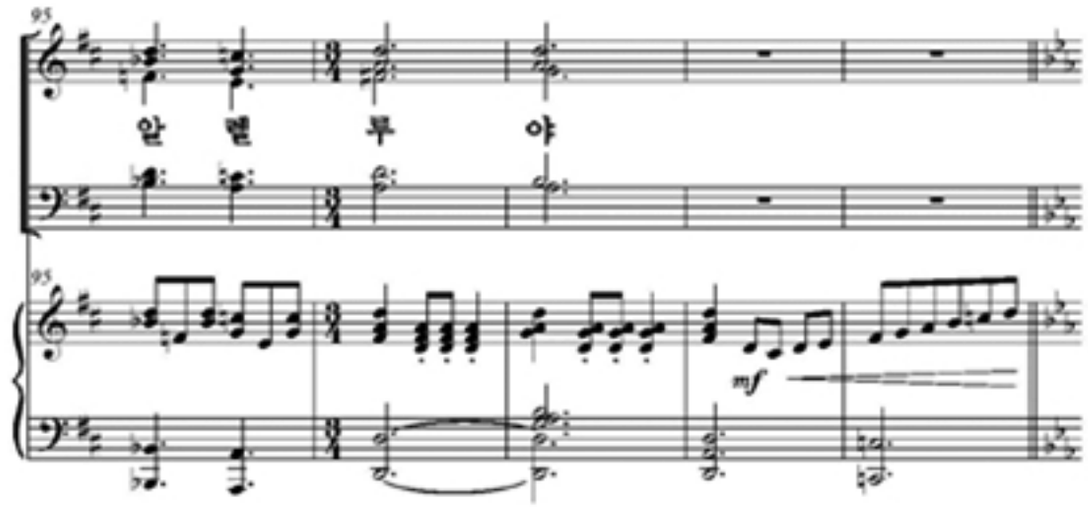

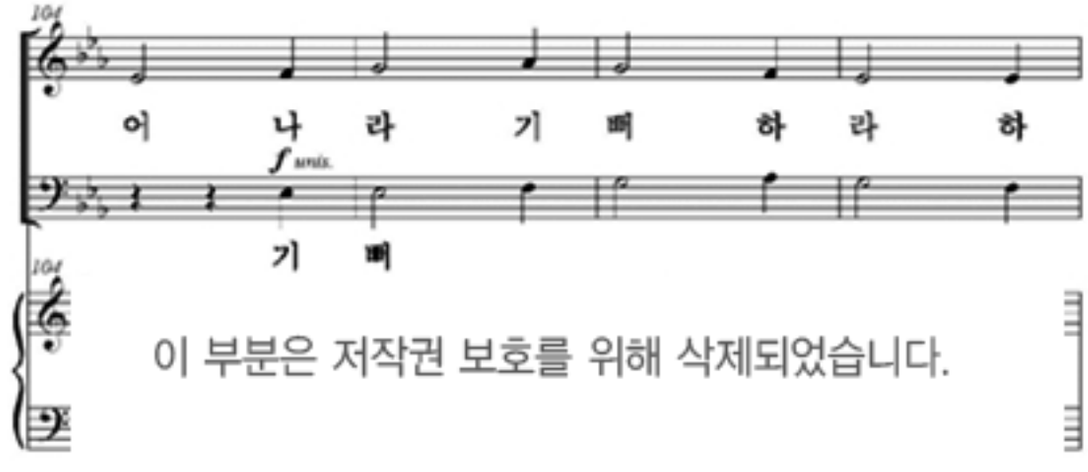

이 부분은 저작권 보호를 위해 삭제되었습니다.

www.vitnara.com
이 악보는 온라인 선곡을 위한 견본입니다.