보혈 찬송 메들리

for S.A.T.B. voices, accompanied

찬송가
Arr. by 최덕신

Andante (♩ = *ca.* 76)

G G/B C C♯° G/D Em7 E7/G♯

Am7 G/B D7 G G/B C G2 G

구 주 의 십 자 가 보 혈 로

G2 Em7 Am7 Dsus4 D7 G2 G2/B

죄 씻음 받 기 를 원 하 네 내 죄를 씻 으 신

C C♯° G2/D G/D Em7 A7 D7 G2

주 이 름 찬 송 합 시 - 다

C2 C G2 G Em7 A7

찬 송 합 시 다 찬 송 합 시 —

Am7/D D7 G2 G2/B C C♯° G2/D G/D

다 — 오 — 내 죄를 씻 으 신 주 이 — 름

이 부분은 저작권 보호를 위해 삭제되었습니다.

www.vitnara.com
이 악보는 온라인 선곡을 위한 견본입니다.

19 Em7 A7 D7 G2 G7/B Women's unis. C2 G6/B

찬 송 합 시 - 다 내 — 주 ——— 의 보 혈

19

22 Am7 C7/G Dm7/F Dm7 G7 C2 G6/B

은 정 하 ——— 고 정 하 다 내

22

25 Am7 F2 Em7 Am7 D7/F♯ Dm7/G G7

죄 ——— 를 정 케 하 신 주 날 오 ——— 라 하 신

25

28 C2 C2 FMaj7 C2/E

다

Men's unis.

샘 — 물 과 같 은 보 혈 - 은 임 —

28

31 Am7 D7 Dm7/G G C2

마 누엘 피 — 로 — 다 이 — 샘 에 죄 를

31

34 FMaj7 Em7 Am7 D9/F♯ G13 C2

씻 으 - 면 정 — 하 게 되 겠 네 정 —

34

이 부분은 저작권 보호를 위해 삭제되었습니다.

www.viltnara.com
이 악보는 온라인 선곡을 위한 견본입니다.

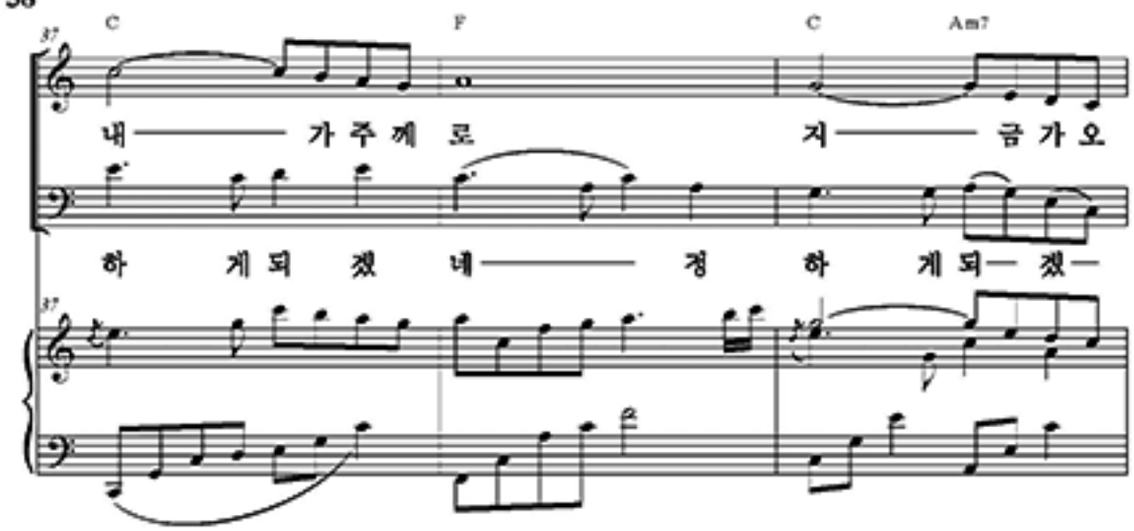

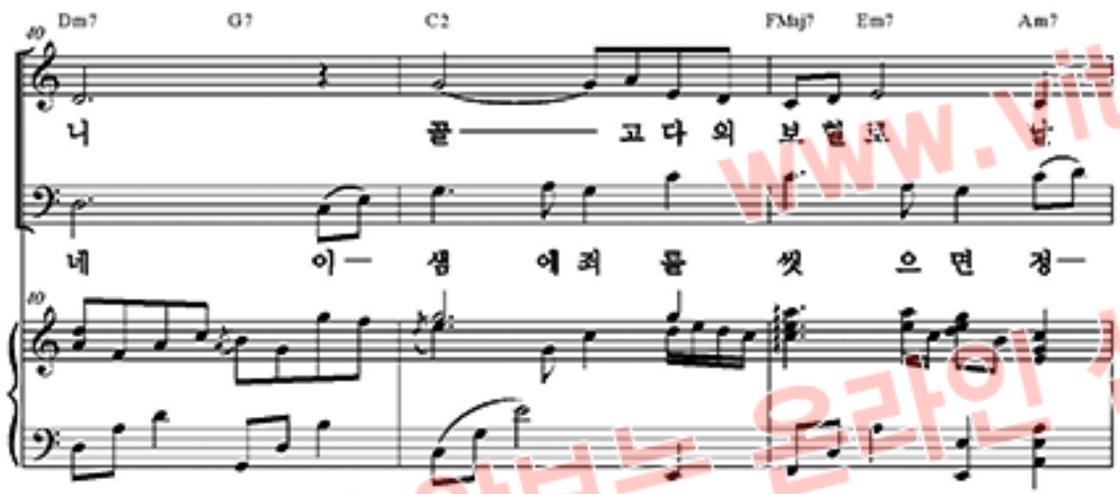

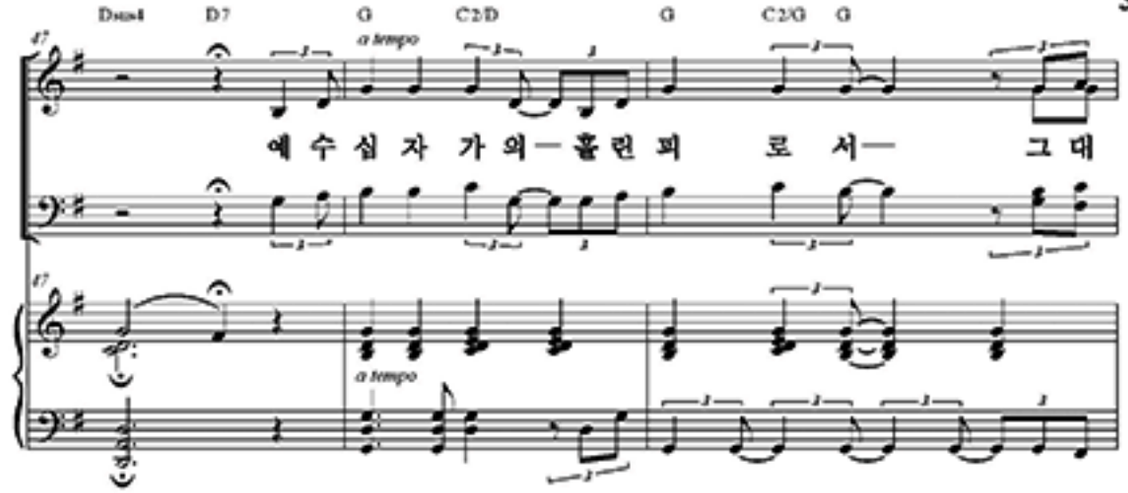

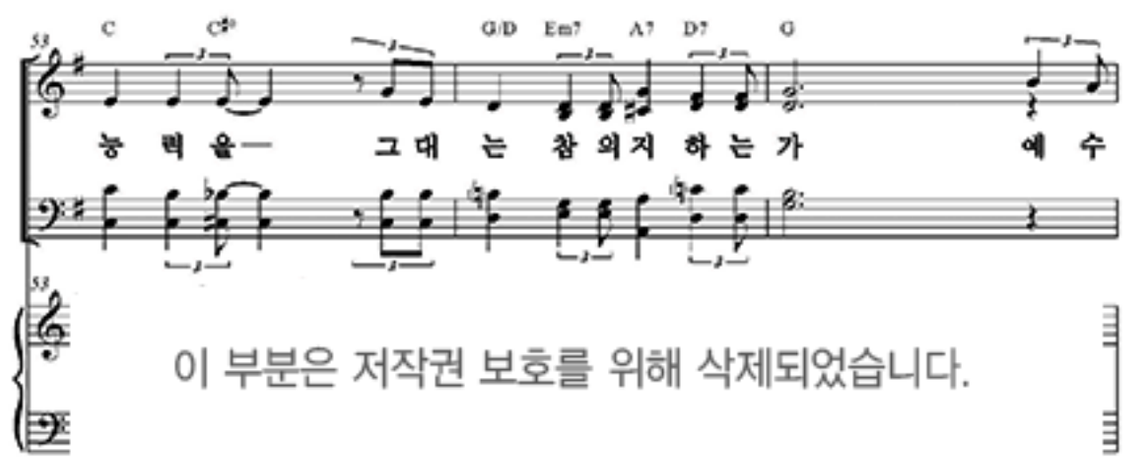

www.vitnara.com
이 악보는 온라인 선곡을 위한 견본입니다.

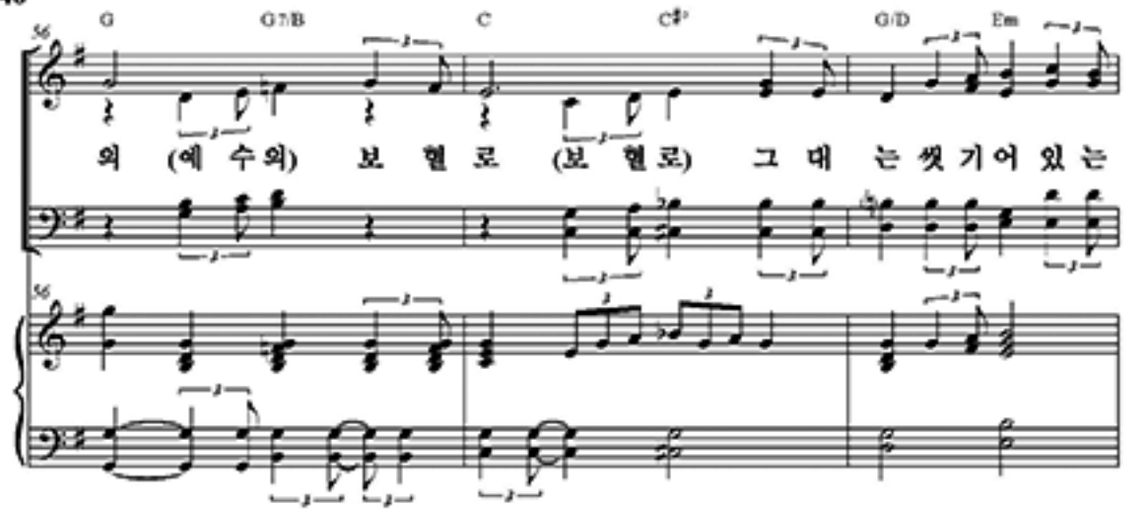

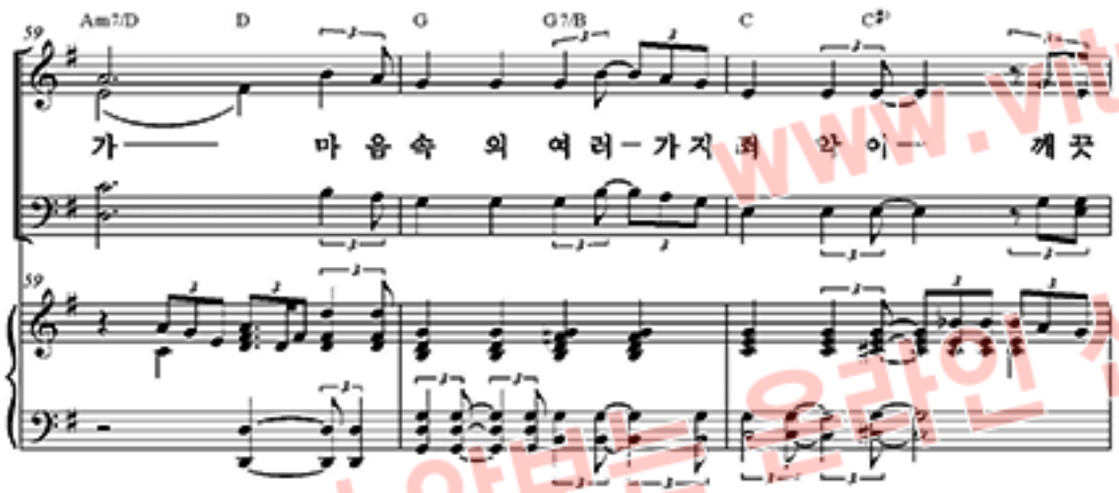

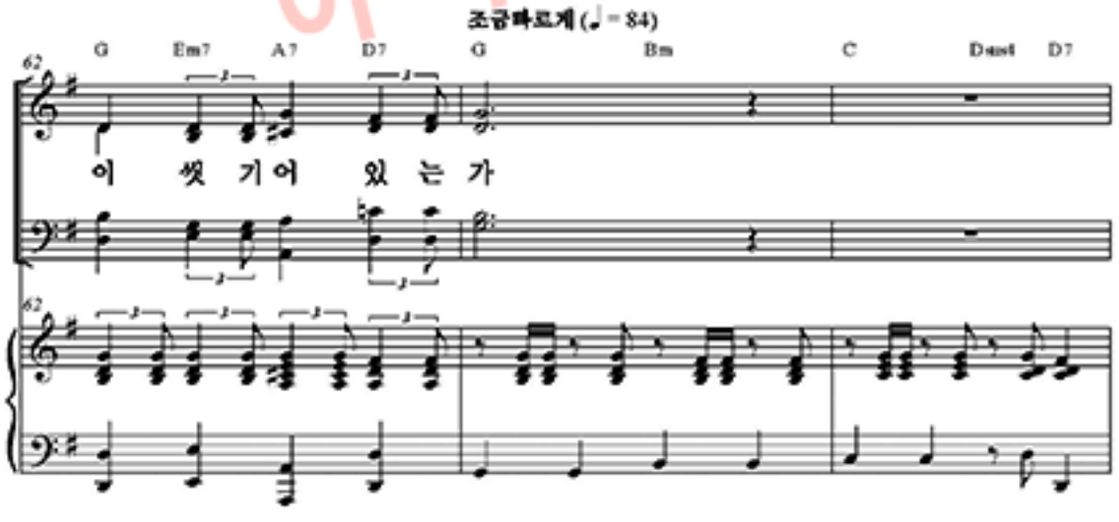

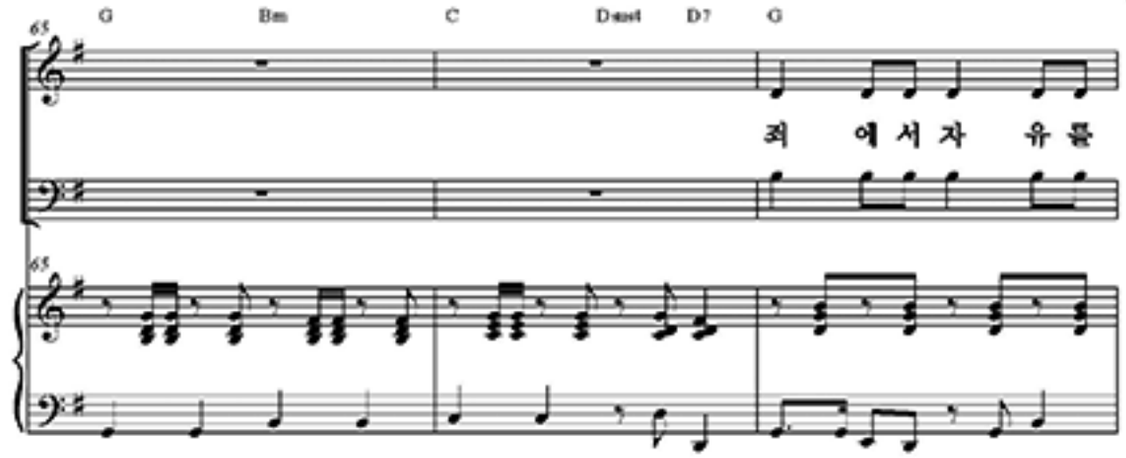

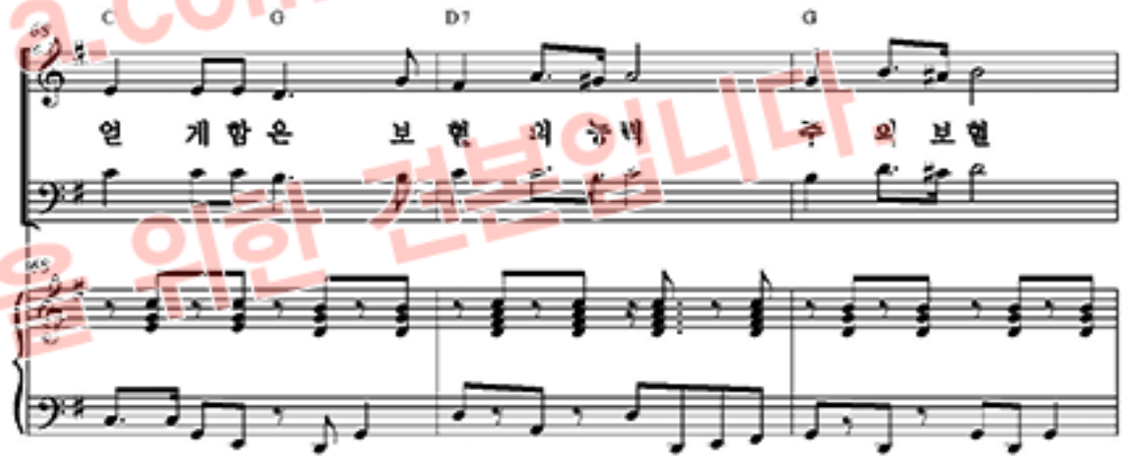

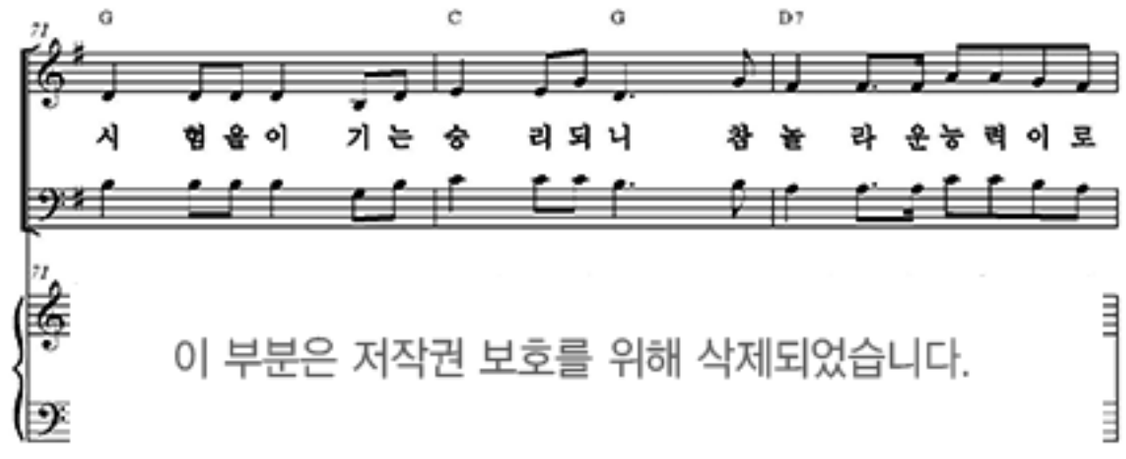

www.vitnara.com
이 악보는 온라인 선교를 위한 건보입니다

www.vitnara.com
뒷부분은 저작권 보호를 위해 삭제되었습니다.